

Nyheter og forbedringer mm. i JobOffice

Ny timerapport

Det er nå laget en ny timerapport hvor du kan velge tidsperiode, gjøre utvalg, hvordan du vil gruppere timene mm. Eksempelvis kan du gruppere på medarbeidere, prosjekter, kontakter, aktiviteter, satser mm.

Du har også kolonner som viser "Fakturerbare" og "Ikke fakturerbare" timer som kan gi deg en god kontroll på registrerte timer.

Timerapporten finner du ved å velge "Timeliste" i menyen til venstre og så "Timeliste" og "Rapport" fra menyen på toppen.

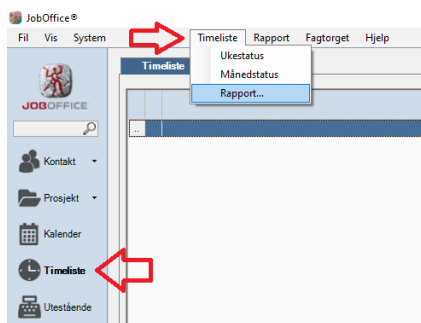

Du kan selv dra opp de ulike kolonne-headere til feltet over for å få satt den grupperingen du ønsker. Her kan du gruppere på så mange nivåer du selv ønsker.

Den rapporten du har fremme kan du også eksportere til Excel med de samme grupperingene. Dette gjøres fra knappen "Eksporter...".

Timeliste rapport									
Fra dato:		01.09.2021	Til dato:		31.10.2021	Gruppering:		<alle>	Eksporter...
Ekspander undergrupper Skjul undergrupper									
Medarbeider <input type="text" value="Olsen"/> Sats <input type="text" value=""/>									
Timer	Prosjekttype	Gruppering	Kontakt	Prosjekt	Aktivitet	Dato	Fakturerbare timer	Ikke-fakturerbare timer	
Medarbeider: 1- Olsen Timer 19,3. Fakturerbare timer 1,0. Ikke-fakturerbare timer 18,3									
Sats: 10-Arbeid dagtid Timer 12,1. Fakturerbare timer 1,0. Ikke-fakturerbare timer 11,1									
1,0	Eksternt anbud	Prosjekt	10001-Julia	1-Oppføring av enbolig, el-arbeider (anbud/prosjekt)	(ingen)	07.09.2021	1,0	0,0	
2,0	Eksternt anbud	Service	10002-Kåre	3-Prosjekt (anbud/service)	(ingen)	22.09.2021	0,0	2,0	
0,5	Eksternt anbud	Service	10002-Kåre	3-Prosjekt (anbud/service)	(ingen)	20.09.2021	0,0	0,5	
3,1	Eksternt anbud	Service	10002-Kåre	3-Prosjekt (anbud/service)	(ingen)	24.09.2021	0,0	3,1	
3,9	Eksternt anbud	Service	10002-Kåre	3-Prosjekt (anbud/service)	(ingen)	23.09.2021	0,0	3,9	
1,6	Eksternt anbud	Service	10002-Kåre	3-Prosjekt (anbud/service)	(ingen)	21.09.2021	0,0	1,6	
12,1							1,0	11,1	
Sats: 12-Arbeid 100% overtid Timer 7,3. Fakturerbare timer 0,0. Ikke-fakturerbare timer 7,3									
3,3	Eksternt anbud	Service	10002-Kåre	3-Prosjekt (anbud/service)	(ingen)	05.10.2021	0,0	3,3	
4,0	Eksternt anbud	Service	10002-Kåre	3-Prosjekt (anbud/service)	(ingen)	04.10.2021	0,0	4,0	
7,3							0,0	7,3	

Gruppering av prosjekter i "Prosjekt" og "Service"

Det er nå mulig å ha en ekstra gruppering av dine prosjekter. Inndelingen som kan brukes om ønskelig er "Prosjekt" og "Service".

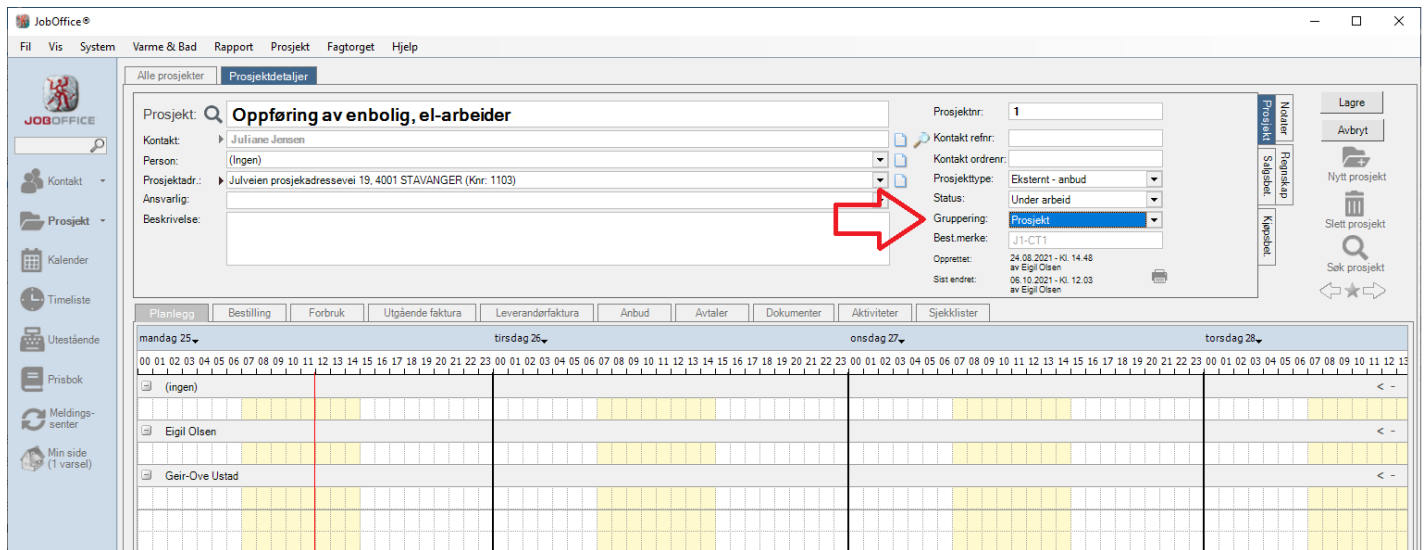

Bruker du denne inndelingen kan du dra nytte av dette senere. Bl.a. vil du ha mulighet for å:

- Gruppere timerapportene på en slik gruppering, ev. vise for alle grupperinger.
- - Når du står på "Alle prosjekter" kan du velge å vise kolonnen for "Gruppering". Høyreklikker du på kolonneheader får du opp en liste over hvilke kolonner du ønsker og se eller skjule. Har du valgt "Gruppering" kan du her sortere på denne ved å klikke på kolonneoverskriften.
- Bruke feltet i søkedialoger.
- Bruke feltet i prosjektrapport/prosjektregnskapsrapport.
- Feltet er også inkludert i masse-endringsfunksjonen.
- I tillegg er det laget en flettekode slik at verdien kan benyttes i brevmalene.

Regnskapsimport

For de som buker Tripletex eller PowerOffice Go er det nå mulighet for å importere leverandørfakturaer fra disse.

For å aktivere dette må du ha lisens for Forbruksmodulen i JobOffice.

Aktivering gjøres under "Systeminnstillinger" og "Regnskap" og "Import".

En må her velge riktig regnskapssystem, samt at den må være satt til Aktiv for at import skal begynne. Følg bruksanvisningen som beskrevet på selve skjermbildet.

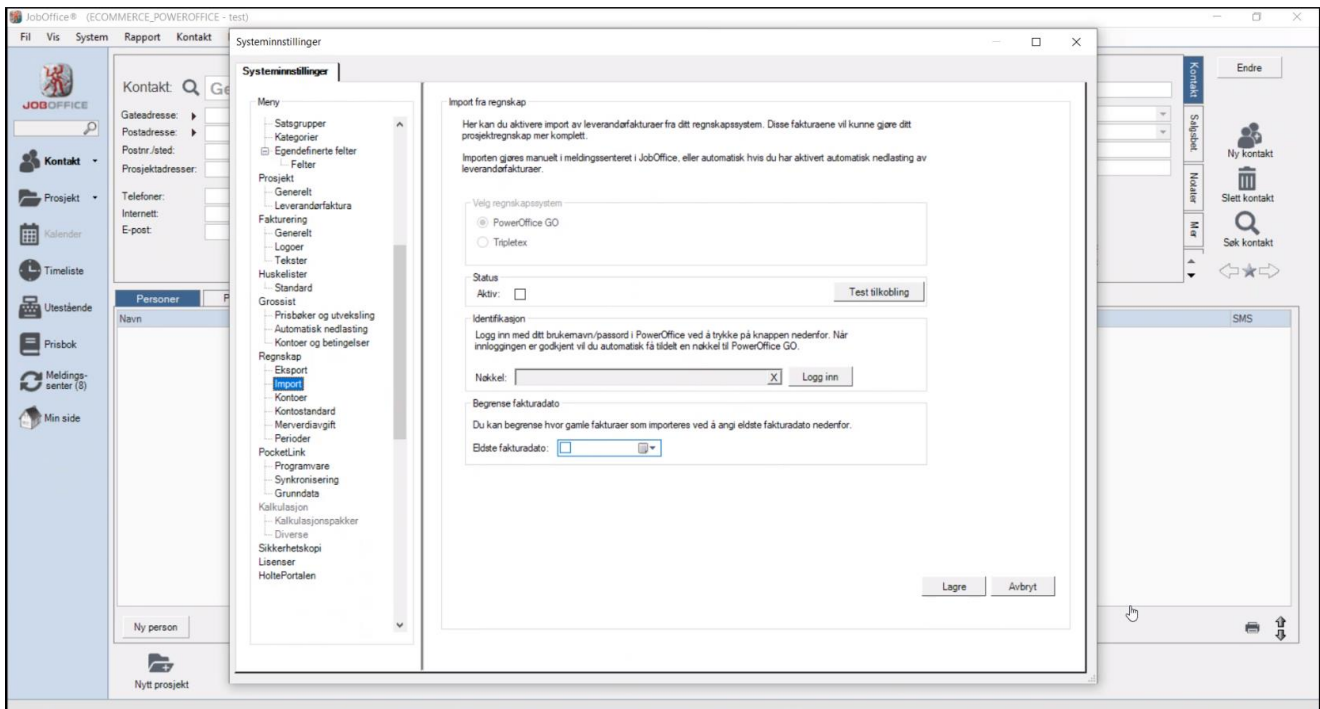

Innstillinger for automatisk nedlastning dekker både vanlige leverandørfakturaer og fra fakturaimporten. Denne innstillingen gjøres under "System", "Grossist" og "Automatisk nedlastning".

Dersom leverandøren ikke finnes fra før i JobOffice, vil du få opp et vindu hvor du kan registrere navn mm. Det kan hende at leverandøren allerede eksisterer i ditt regnskapssystem. Ta i så fall kontakt med din regnskapsfører for å få hvilket kontakt/leverandørnummer de bruker der, og at du da legger inn dette i feltet "Kontaktnr.".

Dersom du ikke ønsker lenger å ha faktura fra en leverandør kan dette settes på kontaktkortet. Dette gjør du fra en egen arkfane der som heter "Lev. faktura".

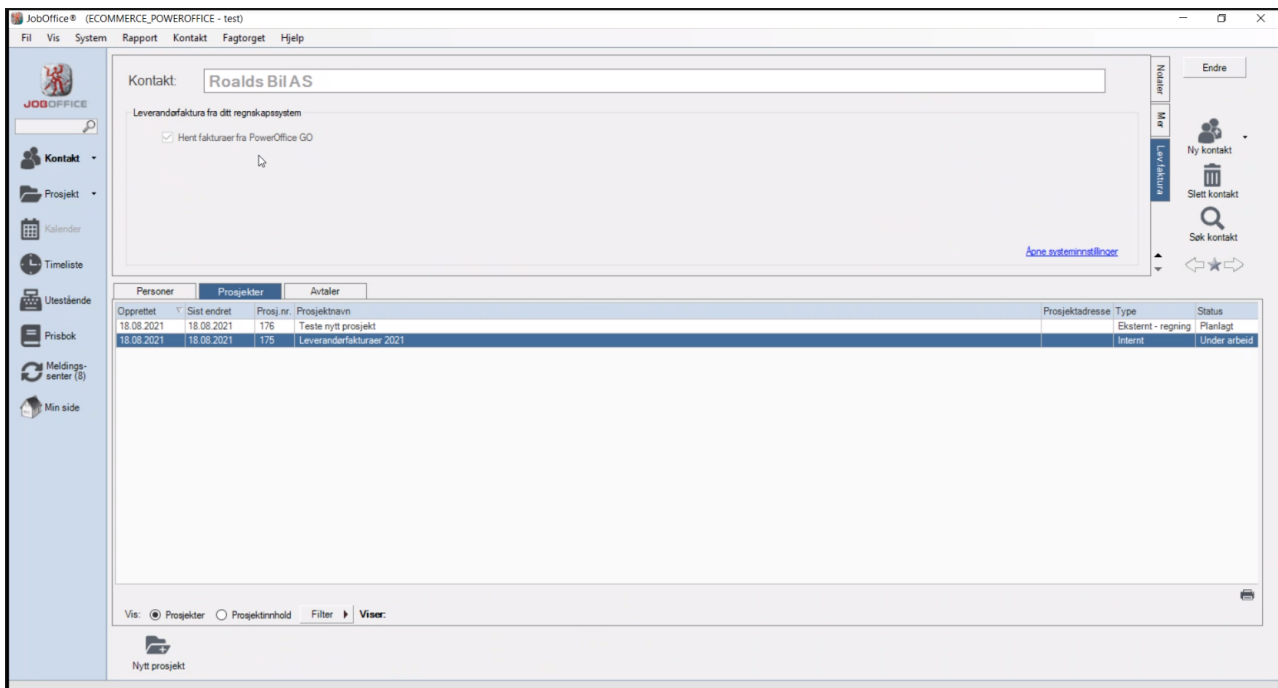

Du kan også endre på om du vil ha inn en leverandørfaktura eller ikke fra "Prosjektlisten". Du velger da nede "Prosjektinnhold" og setter filter til å vise "Leverandørfaktura som er under arbeid". Høyreklikker du på linje i listen får du da opp et menyvalg for "Leverandørfaktura" og kan da velge "Slå av fakturaimport for denne leverandøren". Har du fått inn en faktura du ikke ønsker, kan du slette denne manuelt.

Note: de grossister som en får leverandørfaktura fra direkte holdes unna denne fakturaimporten. F.eks. Brødrene Dahl, Ahlsell, Heidenreich m.fl.

Kalkulasjonspakker for flere bransjer - Elektro

Her støttes nå import av kalkulasjonspakker også for EI-bransjen i tillegg til VVS-bransjen.

Velg hvilke grossister du ønsker å kalkulere anbud med:

- Ahlsell Elektro
- Berggård Amundsen & CO AS
- Otra
- Solar Norge AS

I denne versjonen kan man veksle mellom ulike bransjer, men ikke ha begge inne samtidig.

Har du bygd opp egne pakker fra før og prøver å skifte til en annen bransjes pakker, vil det i denne versjonen ikke være mulig å importere den andre over den du allerede har.

Importerer du pakker, må du også sjekke at du har satt en grossist som hovedgrossist. Dette gjør du fra menyen på toppen "System" og så velger du "Grossist", "Prisbøker og utveksling" og deretter i listen over grossister høyreklikker på den du ønsker skal være hovedgrossist og så velger du "Sett som hovedgrossist".

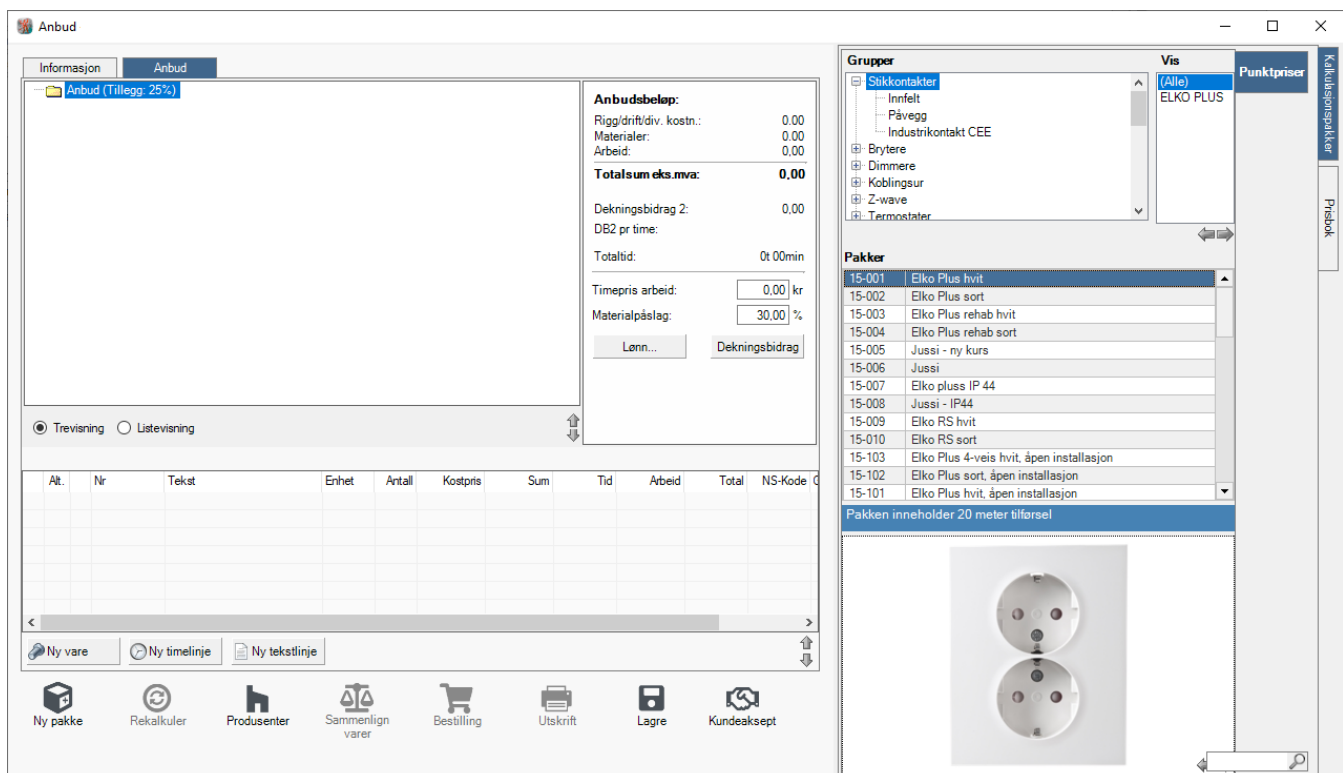

The screenshot displays the 'Anbud' software interface. The main window shows a summary of costs (Anbudsbeløp) and a detailed list of items (Pakker). The summary includes:

- Anbudsbeløp: 0.00
- Rigg/drift/div. kostn.: 0.00
- Materialer: 0.00
- Arbeid: 0.00
- Totalsum eks.mva: 0.00
- Dekningsbidrag 2: 0.00
- DB2 pr time: 0.00
- Totaltid: 0t 00min
- Timepris arbeid: 0.00 kr
- Materialpåslag: 30.00 %

The 'Pakker' list includes:

Alt.	Nr	Tekst	Enhet	Antall	Kostpris	Sum	Tid	Arbeid	Total	NS-Kode
	15-001	Elko Plus hvit								
	15-002	Elko Plus sort								
	15-003	Elko Plus rehab hvit								
	15-004	Elko Plus rehab sort								
	15-005	Jussi - ny kurs								
	15-006	Jussi								
	15-007	Elko pluss IP 44								
	15-008	Jussi - IP44								
	15-009	Elko RS hvit								
	15-010	Elko RS sort								
	15-103	Elko Plus 4-veis hvit, åpen installasjon								
	15-102	Elko Plus sort, åpen installasjon								
	15-101	Elko Plus hvit, åpen installasjon								

The interface also shows a sidebar with 'Grupper' (Groups) and 'Punktpriser' (Point prices). The 'Pakker' list is currently empty, and the 'Punktpriser' list shows 'ELKO PLUS'. A preview of the selected item, 'Elko Plus hvit', is shown at the bottom right, displaying a two-hole electrical outlet.

Andre forbedringer og rettinger

Prissammenligning: I dagens prissammenligning kan man i tillegg til å vise vanlige priser eller differansepriser i forhold til valgt grossist nå også kunne se prosentvis differanse i forhold til valgt grossist. Dette velges i ny nedtrekksmeny med tre alternativer: Vis varepriser - Vis differanse i kroner - Vis differanse i prosent.

Leverandørfaktura: Kan nå finne riktig prisbok for varene, ut fra organisasjonsnummer til fakturaavsender, hvis leverandørnummer ikke er tilgjengelig.

Postadresser: Postadresseregisteret er oppdatert i henhold til Postens tabeller av 01.10.2021.

Prisbokinnstillinger: Innført standard påslagsprosent for import av nye prisbøker. Benyttes også ved beregning av veil. utpris for leverandørfakturavarer som ikke finnes i prisbok.

Prosjekt: Ved oppretting av ny kontaktperson når en står i prosjektvinduet så blir nå mobilnummer og e-postadresse lagret riktig på kontaktkortet.

Tilbudsbrev: Dokumentflettingen der LibreOffice er brukt, kunne føre til uleselige tegn. Er nå rettet.

Boligmappa: Opplasting av dokument på enkelte prosjektadresser kunne gi feilkode 346. Dette er nå rettet.

Faktura: Her er det gjort en endring slik at flere enn to linjer av fakturabeskrivelsen blir med på fakturautskriften.

Faktura: Når man i faktura utestående-bildet valgte "Betalingsdifferanse" og "Overfør restbeløpet til en annen faktura" var ikke fakturalisten sortert. Denne sorteres nå på restbeløp og fakturanummer.

Faktura: Utskrift av pakkeinnhold. Vareteksten kunne på noen skrivere bli kuttet og havne bak enhetskolonnen. Dette er nå rettet.

Faktura: Ved utskrift av pakkeinnhold for faktura gis det nå en mulighet til å legge til en oversiktsside som viser alle mapper og undermapper i fakturaen. Dette kan være hensiktsmessig å bruke dersom fakturaen har en kompleks pakkestruktur.

Anbud: Sletting av større anbud tok lang tid og kunne føre til feilmelding om tidsavbrudd. Dette er nå rettet.

Meldingssenter: Rettet feil hvor forhåndsvisning av element ikke alltid ble oppfrisket.

Meldingssenter: Når brukeren velger å tømme en liste vises det nå en bekreftelsesdialog før meldingene blir slettet.

Meldingssenter: HoltePortalen-synkronisering kan nå ikke kjøres automatisk lenger, kun manuelt. Brukeren må da eksplisitt velge HoltePortalen fra Send/Motta-knappen for å få kjørt denne.