



Nyheter og forbedringer mm. i JobOffice

- Bademiljø: Støtter nå filer med norske tegn i filnavn.
- Faktura: Støtter nå EHF 3.0.
- Generelt: Kan nå velge mellom flere fargetemaer i JobOffice sitt utseende.
- Leverandørfaktura: Støtter nå oppretting av flere kontaktkort i JobOffice for en og samme leverandør, med ett kontaktkort pr. kontonummer som kunden har hos leverandøren.
- Regnskapseksport: Innført uke som mulig regnskapsperiode.
- Regnskapseksport: Kan nå eksportere fakturajournal til SG Finans.
- Varme og Bad: Støtter nå både komma og punktum som desimalskille i prisfiler.
- FDV: Dokumentasjonen ble lagret med feil filnavn i prosjektet.
- Holte Online: JobOffice sitt skjermbilde med info om allerede påloggede brukere ifm. førstegangs oppstart av en ny versjon, kunne fryse slik at brukeren ikke kom seg videre.

I denne versjonen av JobOffice introduserer vi litt mer farger og noen stil-enderinger etc. med bl.a.:

- Nye ikoner i mange skjermbilder.
- Arkfaner, knapper og felter er endret noe.
- Fargevalg etc. for lister/grid er lagt inn.

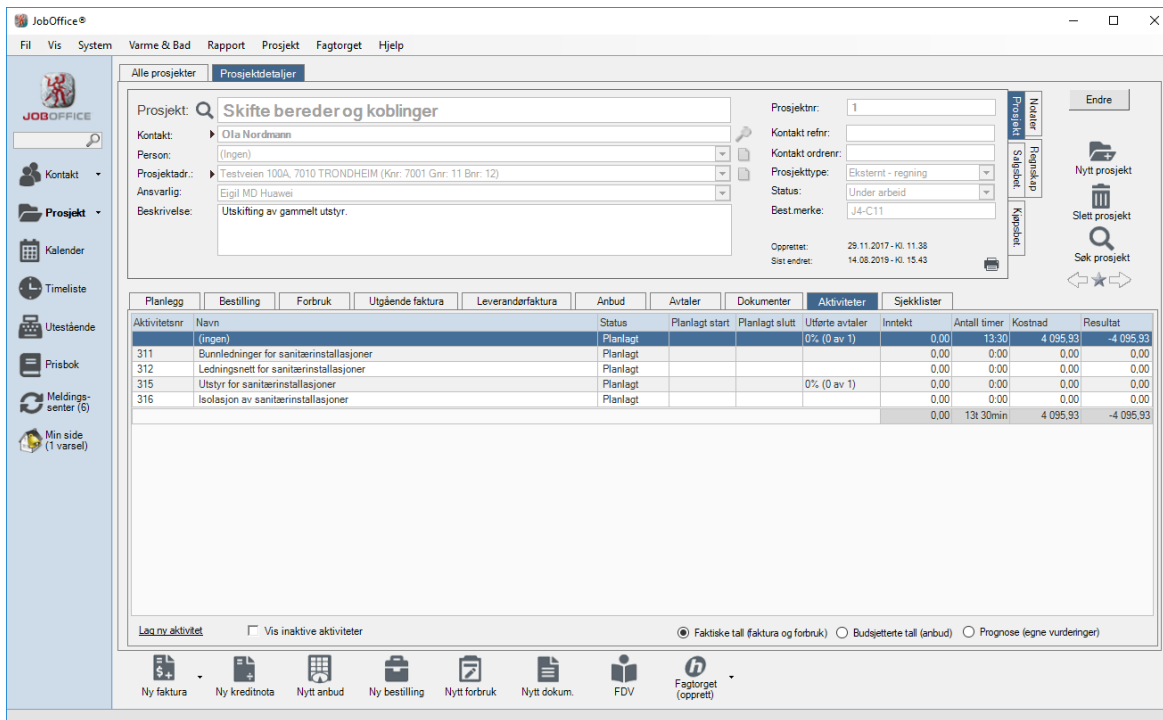

- Det finnes nå flere ulike farge-tema for brukerne. Dett velges fra menyen «Vis»:

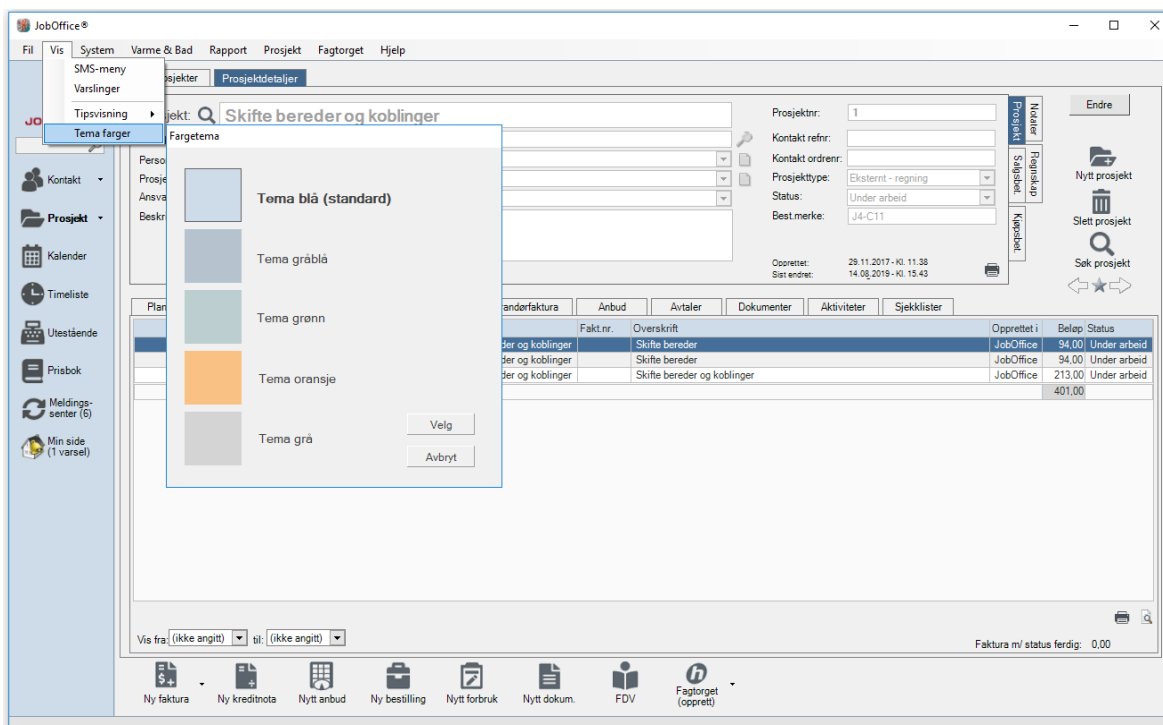

- Mange plasser er «Ny»-knapper erstattet med mer visuell knapp, samt at knappen sier hva den gjør. Eksempelvis under Systeminnstillinger er de fleste «Ny» knapper byttet ut. Det samme under en del av de andre hovedskjermbildene.

Systeminnstillinger

Systeminnstillinger

Meny

- Bransje
- Varslinger
- Dokumentmalere
- Aktivitet
 - Kategorier
 - Aktiviteter
- Fagtorget
- Generelt
 - Info.meldinger
 - Enheter
- Kalender
 - Innstillinger
- Kontakt
 - Opprette ny...
 - Satser
 - Satsgrupper
 - Kategorier
- Egendefinerte felter
 - Felter
- Prosjekt
 - Generelt
 - Leverandørfaktura
- Fakturering
 - Generelt
 - Logoer
 - Tekster
- Huskelister
 - Standard**
- Grossist
 - Prisbøker og utveksling
 - Automatikk
 - Kontoer og betingelser
- Regnskap
 - Ekspor
 - Kontoer
 - Kontostandard
 - Merverdiavgift
 - Perioder

Huskelistepunkter

| Nummer | Tekst |
|--------|---|
| 1 | Er alt montert etter spesifikasjon/bestilling kundens ønsker |
| 2 | Er alt utstyr helt og i orden |
| 3 | Er alt montert fagmessig, mhht. dimensjoner og godkjente materialer |
| 4 | Har du husket Samsvarserklæring |
| 5 | Har du husket Risikovurdering |
| 6 | Har du husket Sluttkontroll |
| 7 | Har du husket å oppdatere innholdsfortegnelse i skap med melding om lokalt tilsyn |
| 8 | Har du forvissnet deg om at kunden er fornøyd med jobben og forstår at den er avsluttet |



Nytt punkt Importer

Detaljer

Nummer:

Tekst:

[Brukerveiledning](#) Lagre Avbryt

| Alt. | Nr | Tekst | Enhet | Antall |
|------|---|----------------------|-------|--------|
| |  | 1. etasje | | 1,00 |
| |  M | Masseuttak | | 1,00 |
| |  003 | Stake/spylegren/ters | STK | 1,00 |
| | | | | |
| | | | | |
| | | | | |
| | | | | |
| | | | | |
| | | | | |

Ny vare Ny timelinje Ny tekstlinje

Ny pakke Fordelere Rekalkuler Produsenter Sammenlign varer

- Det er nå mulighet for å legge inn tekst fra knappen «Stemple» som andre plasser i JobOffice. Ligger på notatfeltet på kontakt og på prosjekt.

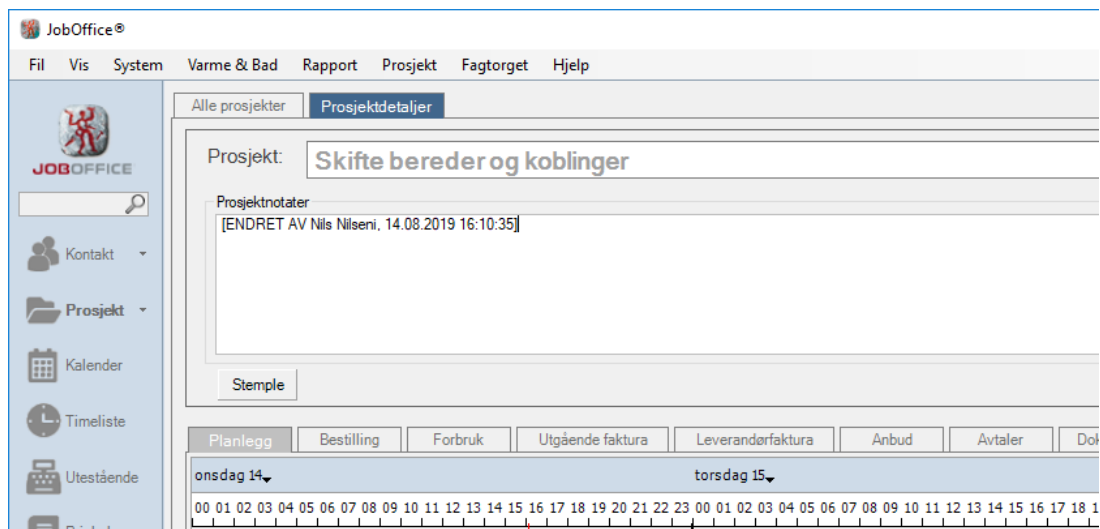

- En god del småjusteringer på skjermbilder, ledetekster ol. Eksempel:

The screenshot shows a dialog box titled 'Personer' with a close button (X) in the top right corner. The dialog contains the following fields and controls:

- Navn:
- Telefon, mobil:
- Telefon, privat:
- Telefon, arbeid:
- Fax:
- E-post:
- Notater: